

**Prilog IX.****Pojašnjenje kriterija odabira projekta**

<b>KRITERIJI ODABIRA ZA PROJEKTNE PRIJEDLOGE – TIP OPERACIJE 2.2.1 (PRR TO 7.4.1)</b>		
<b>KRITERIJ</b>		<b>Bodovi</b>
1	Tip ulaganja/prioritetno ulaganje	max. 20
	ulaganje u rekonstrukciju (sa ili bez opremanja)	20
	ulaganje u građenje i opremanje	10
	ulaganje u građenje	5
2	Ulaganje doprinosi stvaranju novih radnih mjesta	10
3	Doprinos kvaliteti života (potencijalni korisnici)	max. 20
	Ulaganje u društveni dom/kulturni centar, /tržnica; dječje igralište	20
	Ulaganja u građevine za ostvarivanje organizirane njege, odgoja, obrazovanja i zaštite djece do polaska u osnovnu školu (dječji vrtići, rekonstrukcija i opremanje prostora za izvođenje programa predškole u osnovnim školama te rekonstrukcija i opremanje prostora za igraonice pri knjižnicama, zdravstvenim, socijalnim, kulturnim i sportskim ustanovama, udrugama te drugim pravnim osobama u kojima se provode kraći programi odgojno-obrazovnog rada s djecom rane i predškolske dobi uz suglasnost Ministarstva znanosti, obrazovanja i sporta sukladno odredbama Zakona o predškolskom odgoju i naobrazbi <sup>1</sup> )	15
	Ulaganje u vatrogasni dom, planinarski dom i sklonište, turistički informativni centar, sportska građevina, objekti za slatkovodni sportski ribolov (ribički dom, nadstrešnica i drugo.), rekreacijske zone na rijekama i jezerima, biciklistička staza (koja nije sastavni dio ceste), tematski put i park, javna zelena površina (park i slično), pješačka staze (koja nije sastavni dio ceste), pješačka zona, otvoreni odvodni kanal (koji nije sastavni dio ceste), groblje (komunalna infrastruktura i prateće građevine), javna prometna površina (trg, pothodnik, nadvožnjak, javne stube i prolaz koji nisu sastavni dio ceste).	10
4	Održivost projekta	10
5	Ulaganja koja se provode unutar zaštićenih područja prirode i područja ekološke mreže Natura 2000	10
<b>MAKSIMALNI BROJ BODOVA</b>		<b>70</b>
<b>PRAG PROLAZNOSTI</b>		<b>30</b>

<sup>1</sup> Narodne novine", br. 10/97, 107/07 i 94/13

### **Kriterij odabira broj 1 - Tip ulaganja/prioritetno ulaganje**

Ukoliko se projekt/operacija za koji se podnosi Zahtjev za potporu odnosi na rekonstrukciju postojećih građevina sa ili bez opremanja nositelj projekta ostvaruje 20 bodova po navedenom kriteriju.

Ukoliko se projekt/operacija za koji se podnosi Zahtjev za potporu odnosi na građenje i opremanje nositelj projekta ostvaruje 10 bodova po navedenom kriteriju.

Ukoliko se projekt/operacija za koji se podnosi Zahtjev za potporu odnosi na građenje nositelj projekta ostvaruje 5 bodova po navedenom kriteriju.

### **Kriterij odabira broj 2 - Ulaganje doprinosi stvaranju novih radnih mjesta**

Korisnik može ostvariti 10 bodova po ovom kriteriju odabira ukoliko ulaganje doprinosi stvaranju jednog ili više novih radnih mjesta. Ukoliko ulaganje doprinosi stvaranju novih radnih mjesta, korisnik je dužan u Prilogu III Opis projekta (3.4.2. *Stvaranje novih radnih mjesta*) uz Odluku predstavničkog tijela JLS-a o suglasnosti za provedbu ulaganja na području JLS-a opisati na koji način projekt/operacija doprinosi stvaranju novih radnih mjesta (izravno i/ili neizravno) i opisati nova radna mjesta koja se planiraju ostvariti provedbom projekta/operacije (vrsta radnog mjesta, planirani broj radnih mjesta, planirana godina ili planirano razdoblje stvaranja novog radnog mjesta nakon realizacije projekta).

Nova radna mjesta odnose se na izravno zapošljavanje, ako je primjenjivo, odnosno ako se kroz projekt zapošljavaju nove osobe. Jednim radnim mjestom smatra se jedna novo zaposlena osoba prema godišnjim satima rada (dakle, jedan zaposlenik na puno radno vrijeme ili više osoba čiji zbroj radnih sati na godišnjoj razini čini jednog zaposlenika).

Korisnici koji kroz projekt ne stvaraju nova radna mjesta, ne ostvaruju pravo na dodjelu bodova po ovom kriteriju.

### **Kriterij odabira broj 3 - Doprinos kvaliteti života (potencijalni korisnici)**

Nositelj projekta ostvaruje 20 bodova po navedenom kriteriju ukoliko se ulaganje odnosi na ulaganje u društveni dom/kulturni centar / tržnicu; dječje igralište.

Nositelj projekta ostvaruje 15 bodova po navedenom kriteriju ukoliko se ulaganje odnosi na ulaganje u građevine za ostvarivanje organizirane njege, odgoja, obrazovanja i zaštite djece do polaska u osnovnu školu (dječji vrtići, rekonstrukcija i opremanje prostora za izvođenje programa predškole u osnovnim školama te rekonstrukcija i opremanje prostora za igraonice pri knjižnicama, zdravstvenim, socijalnim, kulturnim i sportskim ustanovama, udrugama te drugim pravnim osobama u kojima se provode kraći programi odgojno-obrazovnog rada s djecom rane i predškolske dobi uz suglasnost Ministarstva znanosti, obrazovanja i sporta sukladno odredbama Zakona o predškolskom odgoju i naobrazbi<sup>2</sup>)

---

<sup>2</sup> Narodne novine", br. 10/97, 107/07 i 94/13

Nositelj projekta ostvaruje 10 bodova po navedenom kriteriju ukoliko se ulaganje odnosi na ulaganje u vatrogasni dom, planinarski dom i sklonište, turistički informativni centar, sportska građevina, objekti za slatkovodni sportski ribolov (ribički dom, nadstrešnica i drugo.), rekreacijske zone na rijekama i jezerima, biciklistička staza (koja nije sastavni dio ceste), tematski put i park, javna zelena površina (park i slično), pješačka staze (koja nije sastavni dio ceste), pješačka zona, otvoreni odvodni kanal (koji nije sastavni dio ceste), groblje (komunalna infrastruktura i prateće građevine), javna prometna površina (trg, pothodnik, nadvožnjak, javne stube i prolaz koji nisu sastavni dio ceste).

#### **Kriterij odabira broj 4 - Održivost projekta**

Da bi ostvario 10 bodova, korisnik je u trenutku prijave dužan u Prilogu III. Opis projekta (8.2. ODRŽAVANJE I UPRAVLJANJE PROJEKTOM /OPERACIJOM PET GODINA OD DANA KONAČNE ISPLATE SREDSTAVA), uz Odluku predstavničkog tijela jedinice lokalne samouprave o suglasnosti za provedbu ulaganja na području jedinice lokalne samouprave, detaljno opisati na koji način će se osigurati održivost prijavljenog projekta i nakon obveze od pet (5) godina od dana konačne isplate sredstava.

#### **Kriterij odabira broj 5 - Ulaganja koja se provode unutar zaštićenih područja prirode i područja ekološke mreže Natura 2000**

Kako bi nositelj projekta ostvario 10 bodova po navedenom kriteriju ulaganja se moraju provoditi unutar zaštićenih područja prirode i područja ekološke mreže Natura 2000.

Ekološku mrežu RH (mrežu Natura 2000) prema članku 6. Uredbe o ekološkoj mreži (NN 124/2013) čine područja očuvanja značajna za ptice - POP (područja značajna za očuvanje i ostvarivanje povoljnog stanja divljih vrsta ptica od interesa za Europsku uniju, kao i njihovih staništa, te područja značajna za očuvanje migratornih vrsta ptica, a osobito močvarna područja od međunarodne važnosti) i područja očuvanja značajna za vrste i stanišne tipove - POVS (područja značajna za očuvanje i ostvarivanje povoljnog stanja drugih divljih vrsta i njihovih staništa, kao i prirodnih stanišnih tipova od interesa za Europsku uniju).

**Pregled NATURA 2000 (Ekološka mreža) područja na teritoriju  
LAG-a Strossmayer, Osječko-baranjska županija**

SITE ime	SITE kod	SITE tip	link za podatke	ciljne vrste (da=x)	ciljna staništa (da=x)
Šume na Dilj gori	HR2000623	SCI	<a href="http://natura2000.dzrp.hr/reportpublish/reportproxy.aspx?paramSITECODE=HR2000623">http://natura2000.dzrp.hr/reportpublish/reportproxy.aspx?paramSITECODE=HR2000623</a>	x	x
Područje oko jezera Borovik	HR2001354		<a href="http://natura2000.dzrp.hr/reportpublish/reportproxy.aspx?paramSITECODE=HR2001354">http://natura2000.dzrp.hr/reportpublish/reportproxy.aspx?paramSITECODE=HR2001354</a>	x	x
Lonđa; Glogovica i Breznica	HR2001328		<a href="http://natura2000.dzrp.hr/reportpublish/reportproxy.aspx?paramSITECODE=HR2001328">http://natura2000.dzrp.hr/reportpublish/reportproxy.aspx?paramSITECODE=HR2001328</a>	x	x



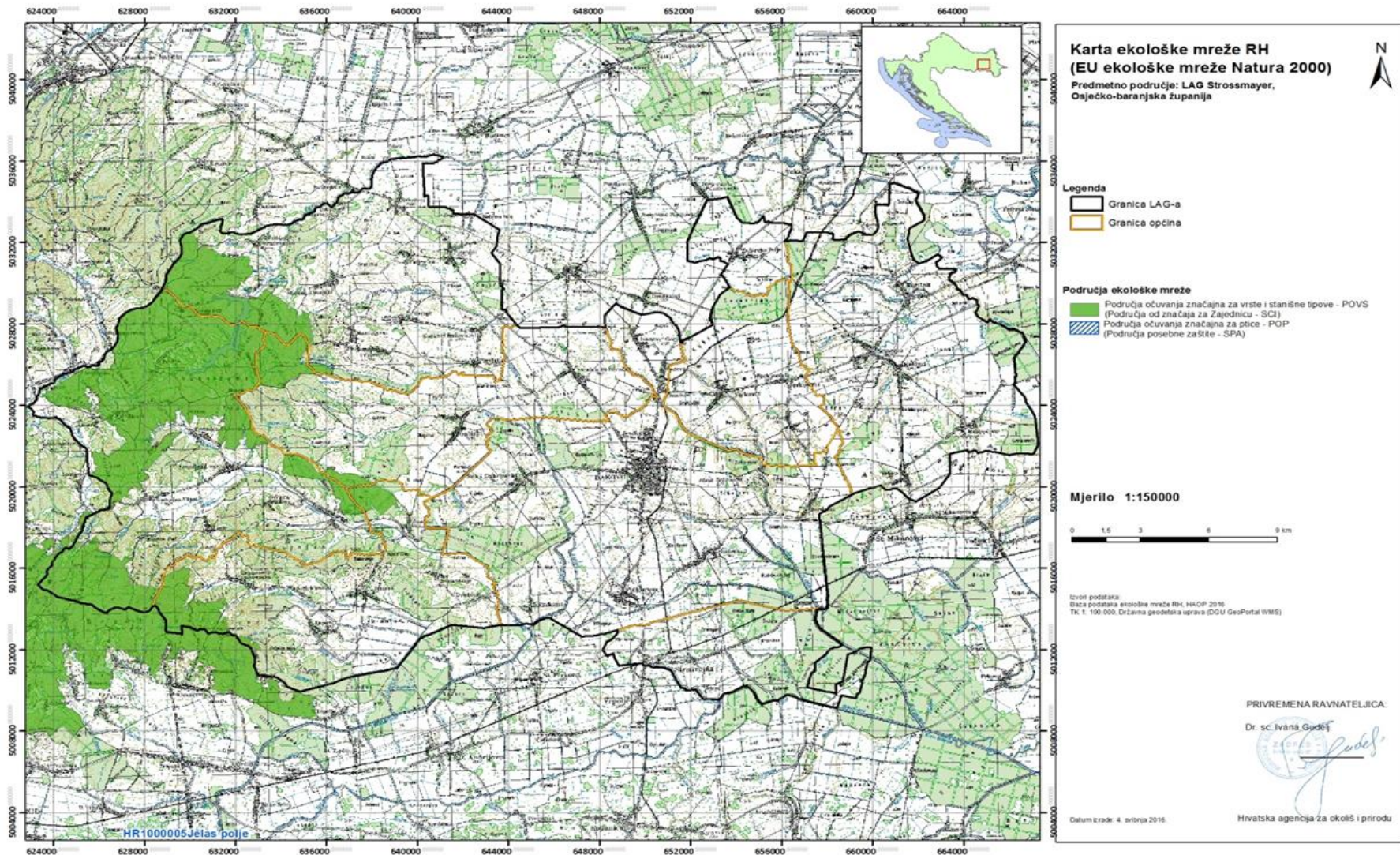

\* Prikaz mreže Natura 2000 na području LAG-a "Strossmayer"